

Département : Hérault

Commune : Valras-Plage

Tempête : Tempête du 6 mars 1991



PROTECTION DE LA PLAGE DE VALRAS

Etude technique : SOGREAH Etude d'impact : BCEOM

Début des travaux octobre 1991

Construction de 3 brise-lames - Lineaire protégé 320m

Fin des travaux Avril 1992

Montant des travaux :
environ 6 millions de francs

Financement :
Conseil Régional
Conseil Général
Commune de Valras-Plage

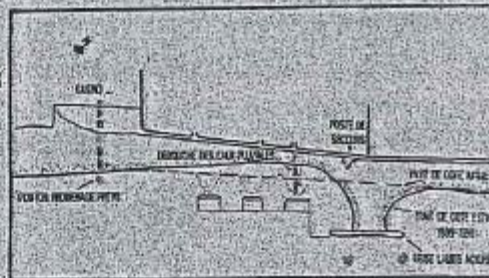



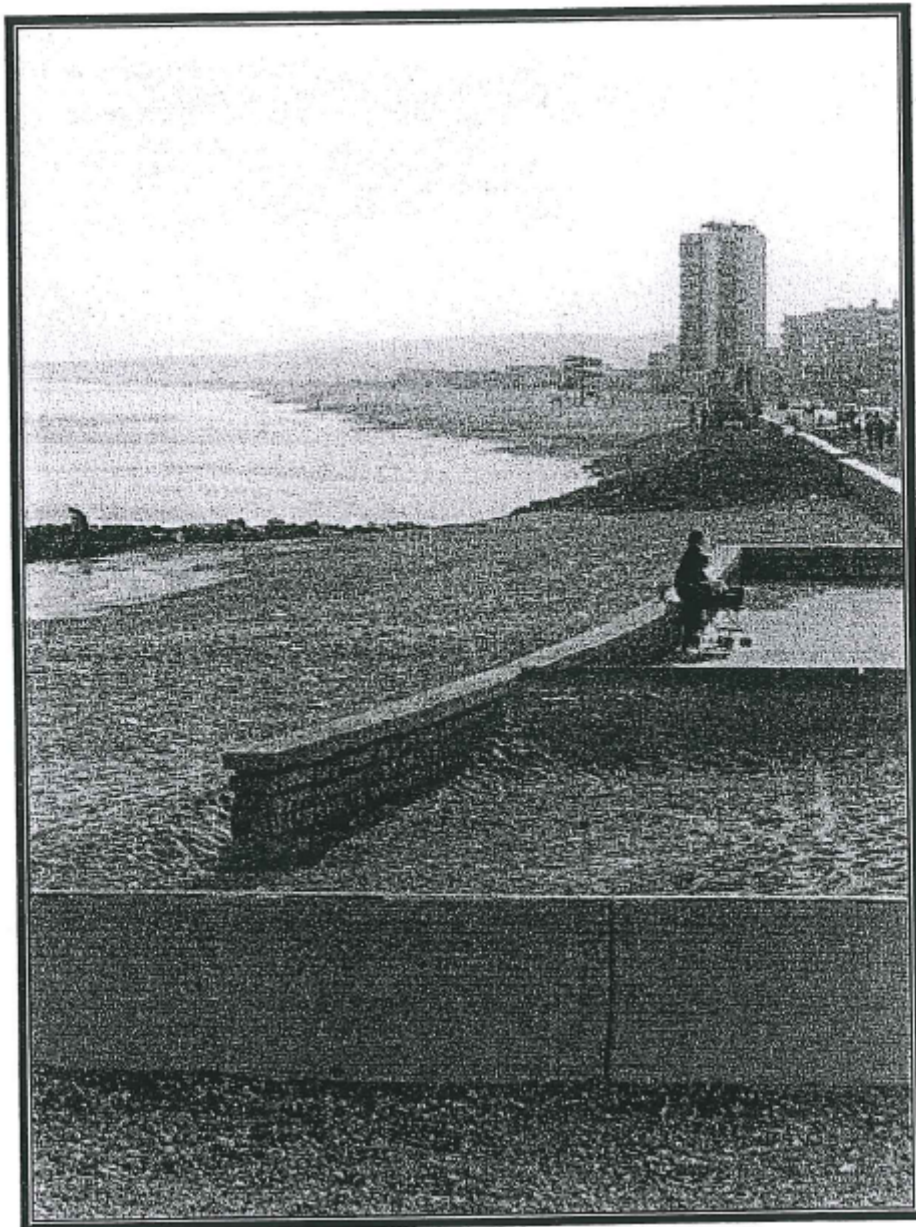



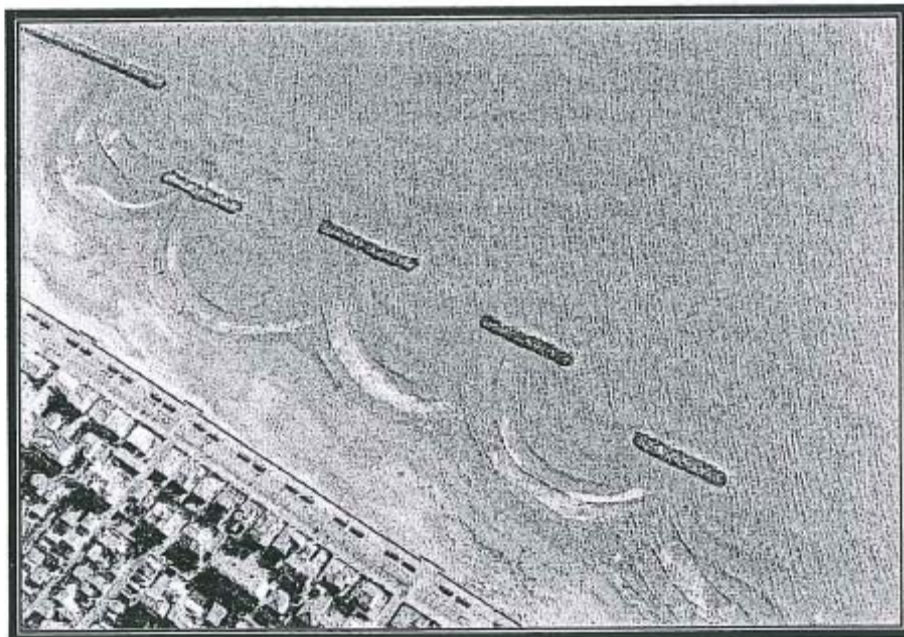

Commentaires : 1991 : Tempête sévère avec érosion vers le milieu du front de mer. Affaissement de celui-ci et du Muret. Enrochement d'urgence. Réparations et début des travaux en octobre 1991. 4 brise-lames et un épi avec apport de sable de la rivière.

Source : Mairie de Valras-Plage
Rapport sur l'évolution du trait de côte de Valras-Plage de 1982 à nos jours.