

Département : Hérault

Commune : Valras-Plage

Tempête : Tempête du 16 au 18 décembre 1997



Photographie 1 (28 jan 1998)



Photographie 2 (28 jan 1998)



Photographie 3

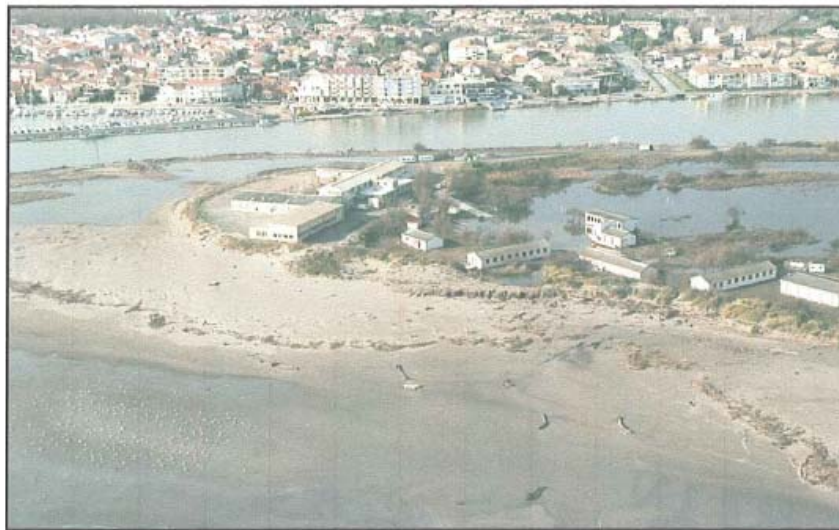

Photographie 5 - Embouchure de l'Orb



Photographie 4 (28 jan 1998)



Photographie 6



Photographie 7



Photographie 8 - Bd de la Plage



Photographie 9 - Bd de la Plage



Photographie 10 - Port de Plaisance



Photographie 11



Photographie 12 - Bd Jean Douga



Photographie 13 - Bd Jean Douga



Photographie 14 - Station de pompage

Commentaires : /

Source : DRE LR

Inventaires des données relatives aux tempêtes survenues sur les communes littorales du Languedoc-Roussillon de 1982 à mai 2002, DRE LR

Département : Hérault

Commune : Valras-Plage

Tempête : Tempête du 16 au 18 décembre 1997







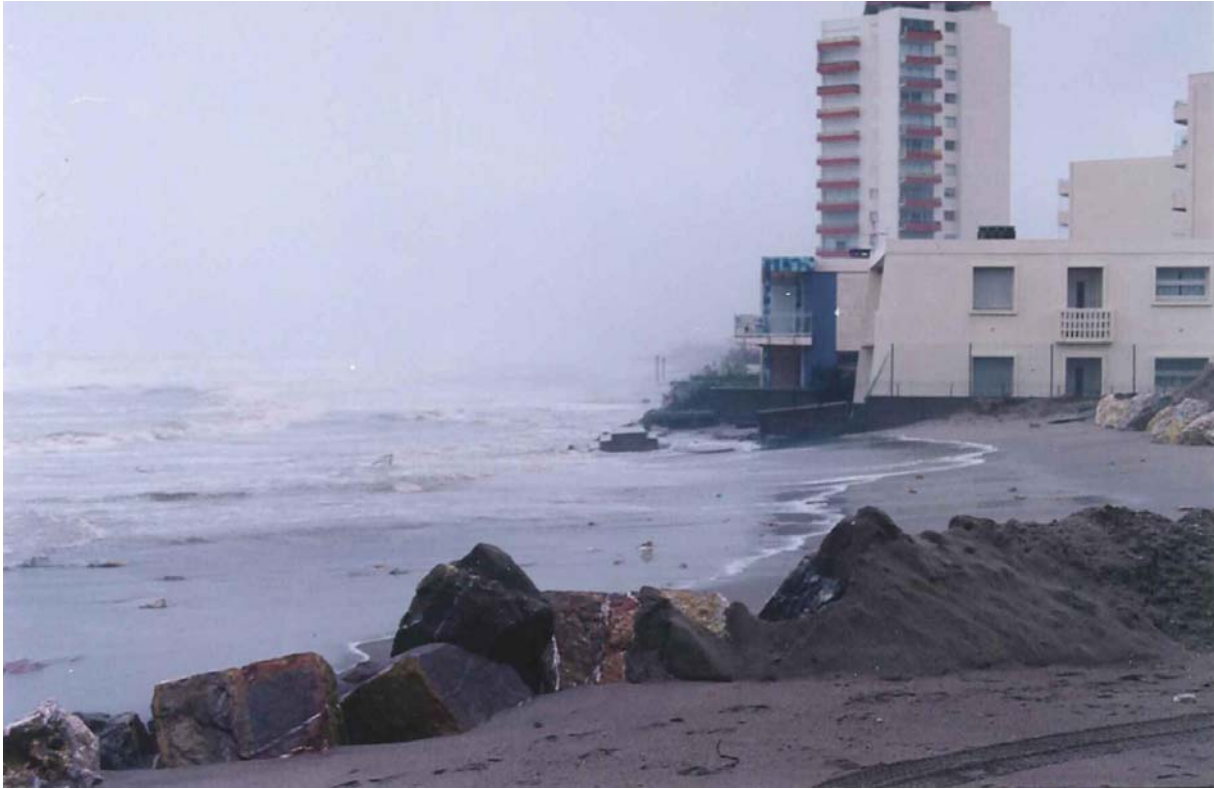



























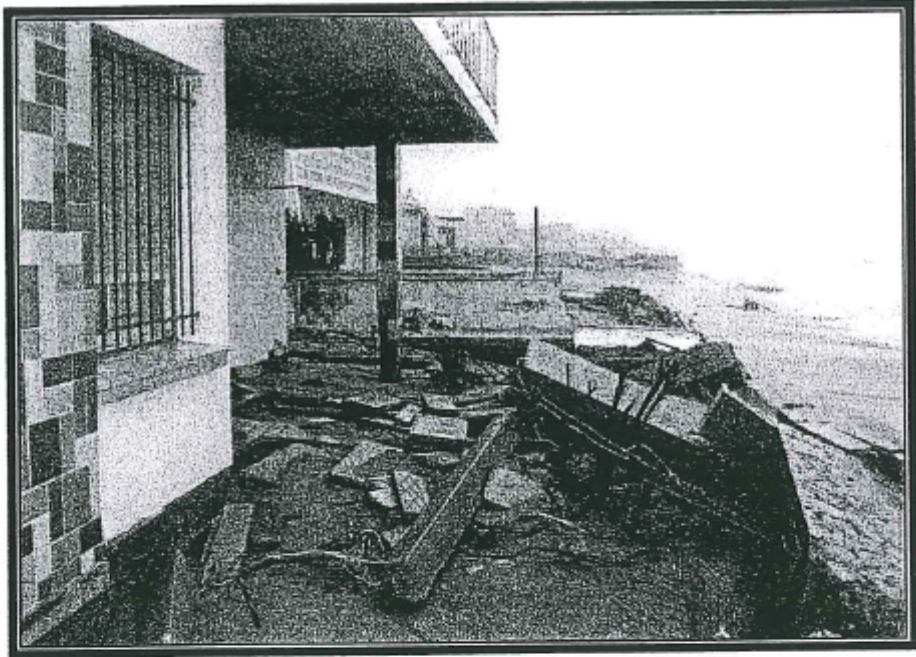



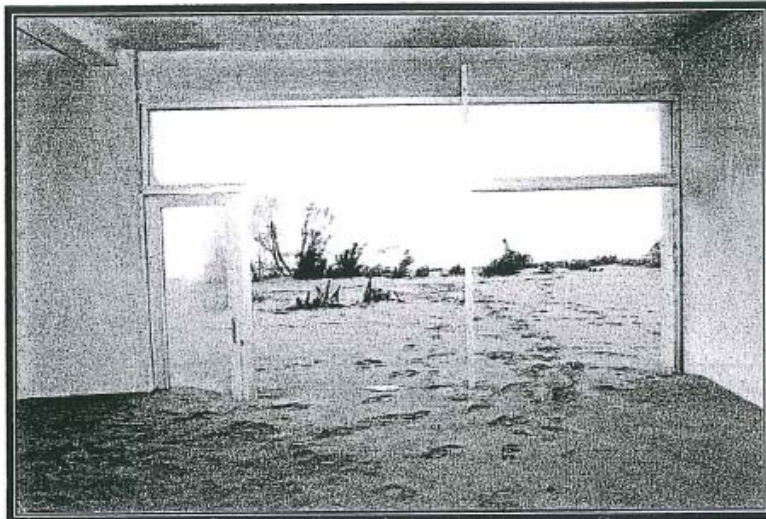

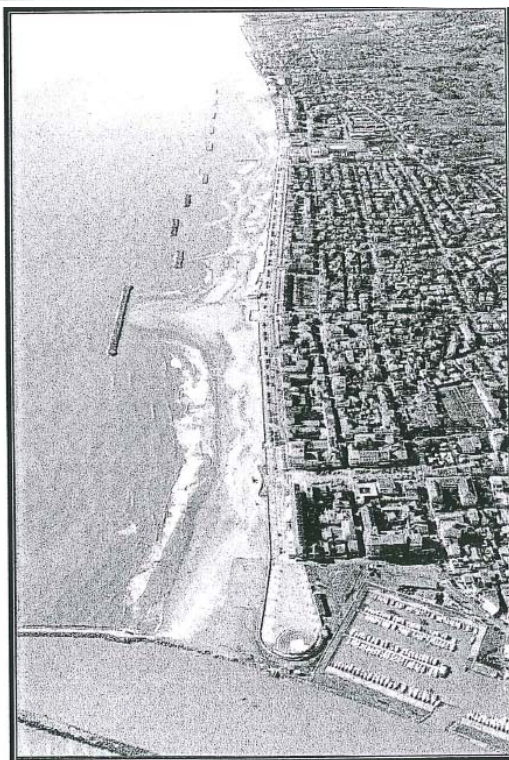
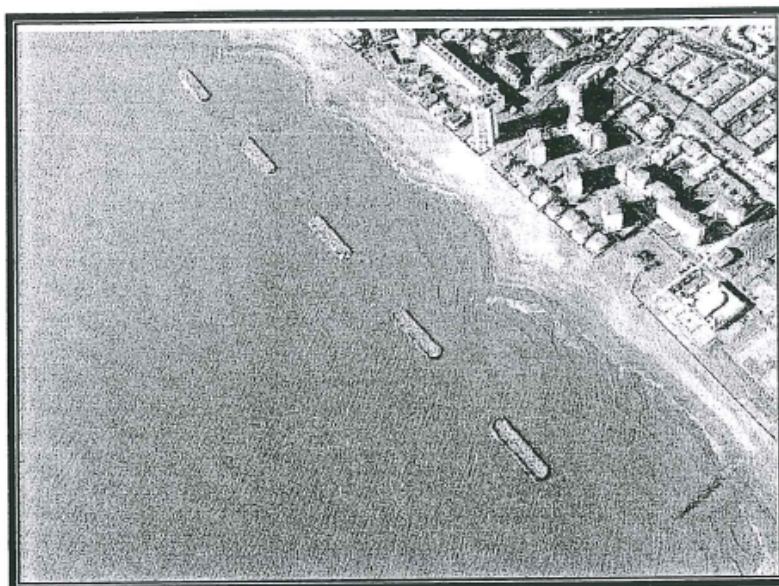

Commentaires : 1997 : Tempête majeure en décembre. Agression des maisons du front de mer, du casino aux Mouettes. Sinistre important : 1m20 de sable et la mer dans les villas. Enrochement en urgence au devant du casino et aux Mouettes. Construction de 5 brise-lames. Transport de sable (rivière 50 000 m³)

Source : Mairie de Valras-Plage.

Rapport « *Evolution du trait de côte de Valras-Plage de 1982 à nos jours* » et Album de photos de la mairie.

Département : Hérault

Commune : Valras-Plage

Tempête : Tempête du 16 et 18 décembre 1997





Commentaires : Dégâts au niveau du port.

Source : SMNLR – *Dégâts dus à la tempête des 16, 17 et 18 décembre 1997 – Littoral à l'Ouest de Sète – Rivage du bassin de Thau – Subdivision maritime Hérault Ouest*

Département : Hérault

Commune : Valras-Plage

Tempête : Tempête du 16 et 18 décembre 1997



La Tour des Elysées





Est et Ouest du Poste de Secours





Est et Ouest du Poste de Secours



Commentaires : Photos Ch. LAVIT. Le 24 janvier 1997.

Source : SMNLR – Unité territoriale Hérault Ouest – *Etat du littoral après les tempêtes de l'hiver 96-97.*